



Las cinco PREGUNTAS sobre el registro de votantes y la votación



Las cinco PREGUNTAS sobre el registro de votantes y la votación

- **Qué**
- **Por qué**
- **Quién**
- **Cuándo**
- **Dónde**
- **Cómo**

¿Qué es Votar?



- Una expresión generalmente formal de opinión o voluntad en respuesta a una decisión propuesta, especialmente: una que se da como indicación de aprobación o desaprobación de una propuesta, moción o candidato a un cargo.

<https://www.merriam-webster.com/dictionary/vote#dictionary-entry-2>

¿Por Qué Votamos?



- ¡Votar es su derecho y su poder!
- ¡Su voto importa y puede hacer la diferencia!
- Su voto puede tener un gran impacto en las políticas que afectan a las personas con discapacidades y a quiénes son elegidos.
- Votar es parte de ser un ciudadano responsable y participar en una democracia.
- Votar ayuda a que su voz sea escuchada.

¿Quién

Puede Registrarse para Votar?



- **Debe** ser ciudadano de Estados Unidos.
- **Debe** tener 17 años cumplidos en la fecha o antes de la elección primaria y cumplir 18 años en la fecha o antes de la Elección General o Consolidada..
- **Debe** vivir en su distrito electoral al menos 30 días antes del Día de la Elección.
- **No Debe** estar cumpliendo una pena de reclusión en cualquier institución penal como consecuencia de una condena.
- **No puede** reclamar el derecho a votar en ningún otro lugar.



- **Tutela y Votación**

Incluso si estás bajo una tutela, ¡aún tienes derecho a votar!

¿Cuándo Debo Registrarme para votar?

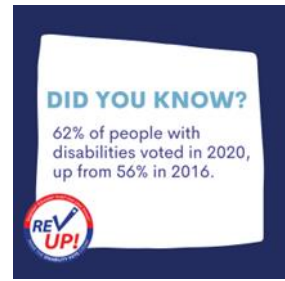

- **Nunca se ha registrado antes**
- **Se ha mudado**
- **Ha cambiado de nombre**

De lo contrario, ya está registrado y no necesita hacer nada antes de votar.

Nececito para Registrarme para votar?



Dos documentos de identificación.

No es necesario que sea una identificación con fotografía, pero una debe incluir su dirección actual. Las formas aceptables de identificación incluyen:

- Tarjeta de Seguro Social
- Licencia para Conducir de Illinois
- Identificación de Illinois
- Identificación de Empleado o Estudiante
- Certificado de Nacimiento
- Factura de Servicios Públicos a Nombre del Solicitante
- Correo con Matasellos a Nombre del Colicitante
- Pasaporte Estadounidense Vigente
- Tarjeta de Identificación de Asistencia Pública (LINK)
- Tarjeta de Crédito
- Contrato de Renta o Alquiler

¿Cómo Me Registro para Votar?



En Illinois, puede elegir entre 3 formas de registrarse:

completar su formulario de registro **en línea**

enviar su formulario de registro por **correo**

o acudir **en persona** a una oficina gubernamental o a un lugar de votación

El tiempo que lleva registrarse es diferente, según el método que elija.

¿Como Me Registro para Votar?

En Línea

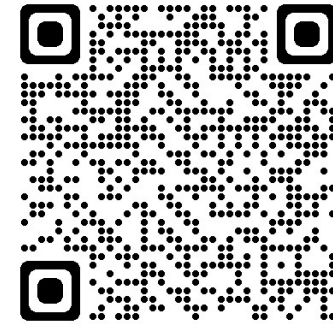

- Utilice el enlace de arriba
O
- Use su cámara y escanee el código QR.

¿Cómo Me Registro para Votar?



En Persona: Si se registra antes del día de las elecciones, puede acudir a muchos lugares diferentes, por ejemplo:

- Cualquier Oficina de la Secretaría del Estado de Illinois
- La Oficina de la Junta Electoral local
- Otros Edificios Gubernamentales
- Cualquier Lugar de Votación Anticipada

¿Cómo Voto?



Hay tres formas de emitir su voto en las elecciones de Illinois.

- Votación por Correo
- Votación Anticipada
- El Día de las Elecciones en su Lugar de Votación Asignado

¿Cómo Voto por Correo?

Acuerdo de Votación por Correo



Voting By Mail
Voto por Correo

A screenshot of a web form titled "Voting by Mail Application". It features a sub-section "Voting by Mail Agreement" with the following text: "Please read and acknowledge before proceeding: By selecting 'I Agree' below, you acknowledge that you will send the completed application to the county clerk or board of election commissioners with jurisdiction over your voter registration." Below this text is a blue button labeled "I Agree". At the bottom of the form, a red-bordered box contains the warning: "Do NOT send this application to the State Board of Elections. Doing so will delay, and may prevent, the processing of your application and ballot."A screenshot of a web form titled "Voting By Mail Jurisdiction Selection". It contains a section "Please Select Your Jurisdiction" with a dropdown menu labeled "Please Select A Jurisdiction" and a "Submit" button. A large red arrow points from the bottom of the slide towards the dropdown menu.

¿Dónde Debo ir a Votar? (Centro de Votación)



BIBLIOTECA



**LUGAR DE
CULTO**



ESTACIÓN DE POLICÍA



ESCUELA

¿Dónde

Debo ir a Votar? (Centro de Votación)

<https://ova.elections.il.gov/PollingPlaceLookup.aspx>

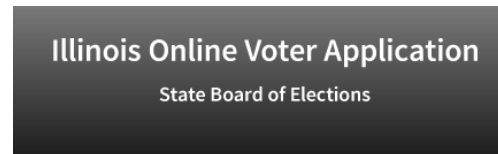

POLLING PLACE LOOKUP

Five Digit Zipcode*

* = Required

Polling Place Locator
Localizador de
Centros de Votación

¿De Qué maneras puedo votar en persona?



¿SABE QUÉ
HAY EN SU
BOLETA?

- Papeleta de Votación
- Máquina de Votación Electrónica

¿Qué

Identificación Necesito Cuando Voto?

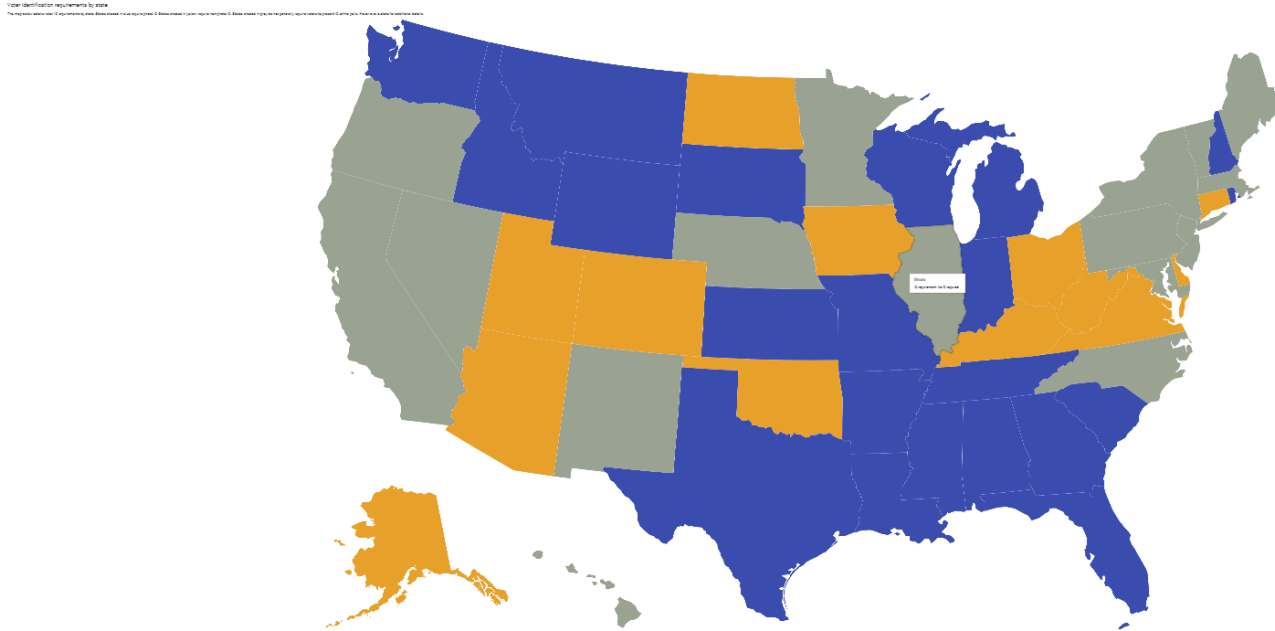

En la mayoría de los casos, Illinois no exige que los votantes presenten una identificación para votar. Los votantes que se registraron por primera vez por correo y no enviaron su número de licencia de conducir, número de identificación estatal, los últimos cuatro dígitos de su número de seguro social u otra forma de identificación deben presentar una identificación que muestre su nombre y dirección antes de votar.

¿Cómo Aprendo sobre los Candidatos?

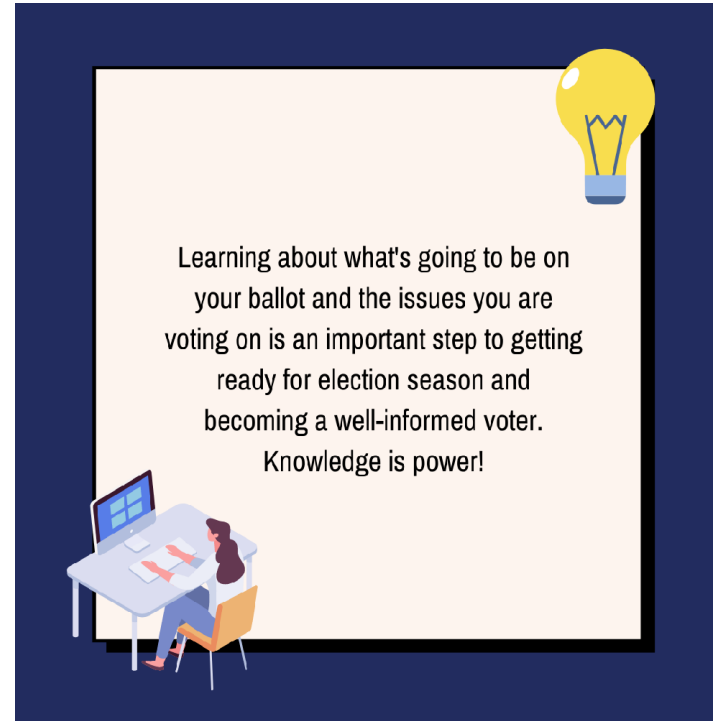

Saber qué habrá en la boleta y los temas por los que votará es un paso importante para estar listo para la temporada de elecciones y convertirse en un votante bien informado.

¿Cómo

Aprendo sobre los Candidatos?

HOW TO HELP:

1. Find out what's on the ballot

- a. Use online resources such as vote411.org or whenweallvote.org to stay informed. Questions to ask as you research: What policies or laws are being introduced or decided on this season? Who are the candidates on the ballot, and who will be represent you and your community?

CÓMO AYUDAR

1. Entérese qué hay en la boleta
 - a. Utilice los recursos en línea como vote411.org o whenweallvote.org para estar informado. Preguntas durante su búsqueda: ¿Qué políticas o leyes se introducen o deciden en esta temporada? ¿Quiénes son los candidatos en la boleta, y quién lo representará a usted y su comunidad?

HOW TO HELP:

2. Research key issues in your community

- a. Attend a local town hall/community event and engage with others to gain their perspective.
- b. Read local columns or papers on voting issues.
- c. Organize a voting issues town hall for community members to attend and express their perspective of issues in the community.

CÓMO AYUDAR

2. Busque los temas clave en su comunidad
 - a. Asista a las reuniones y eventos comunitarios locales para tener perspectiva.
 - b. Lea periódicos y columnas locales sobre los temas de votación
 - c. Organice reuniones sobre temas electorales para que los miembros de su comunidad asistan y expresen su perspectiva sobre temas en su comunidad.

HOW TO HELP:

3. Learn where candidates are on disability issues

- a. Keep an eye on how candidates engage and communicate with the disability community.
- b. Questions to ask as you research: How is the candidate engaging with the disability community? Is their message accessible to all audiences, or does it exclude the disability community? Is the candidate vocal about supporting the disability community?

CÓMO AYUDAR

1. Entérese qué opinan los candidatos en temas de discapacidad
 - a. Vigile cómo participan y se comunican los candidatos con la comunidad discapacitada.
 - b. Preguntas durante su búsqueda: ¿Cómo participa el candidato con la comunidad discapacitada? ¿Su mensaje va dirigido a todas las audiencias, o excluye a la comunidad discapacitada? ¿Se expresa el candidato sobre apoyar a la comunidad discapacitada?













- **Guía del Votante de Illinois**
- **Vote 411**
- **Vote Smart**
- **Ballotpedia (más progresista)**
- **Ballot Ready**

Recursos para Votar

 "If people with disabilities voted at the same rate as people without disabilities who have the same demographic characteristics, there would be about **2 million more voters.**"

*Disability and Voter Turnout in the 2022 Elections, Supplemental Analysis of Census Voter Turnout Data, Lisa Schur, Douglas Kruse, Mason Hayes

  <p>Register to Vote</p>	  <p>Find Your Polling Place</p>	 <p>Like and Follow REV UP Illinois on Facebook and Instagram</p> 
  <p>Register to Vote by Mail</p>	  <p>Voter Registration Lookup</p>	<p>For More Information: carole@thearcofil.org 815 464-1832 X 1027</p> 

Recursos para Votar Votación Accesible por Correo

Accessible Vote By Mail

What is accessible vote by mail?

- A required accommodation for Illinois voters with print disabilities. If you're not sure if this applies to you, please contact your county. !
- Voters will receive their ballot electronically from their election authority and vote privately and independently at home using their own devices. → To apply, voters must be registered to vote in their jurisdiction.
- Voters will be mailed an envelope to return their voted ballot to the election authority. → Required under 10 ILCS 5/19-2.6

What is required of the voter?

- Be a qualified registered voter with a disability that prohibits them from independently reading, marking, and verifying a vote by mail ballot.
- Make an application for an accessible vote by mail ballot.
- Provide the election authority with their email address where the ballot access link can be sent.
- Apply for a ballot by November 3, 2022.
- Return the ballot in the certification envelope mailed by the election authority.

Quick Facts:

- Accessible vote by mail is **NOT** electronic voting. Voters will use their devices to mark the ballot, but ballots are returned by mail.
- This option is for voters with print disabilities.
- This is available in the entire state of Illinois.

PLEASE NOTE:
If you live in the city of Chicago, you still have the option of using accessible vote by mail, but the process may look a bit different from what is laid out here, because they use a different vendor.



Illinois State Board of Elections elections.il.gov

10 ILCS 5/19-2.5, 19-2.6, 19-3, 29-10 Suggested
Revised September, 2023
SBE A-7-3

APPLICATION FOR PERMANENT ACCESSIBLE VOTE BY MAIL STATUS

Applicant's Name	For Election Authority's Use Only
Street Address	Ballot Style:
City, State, Zip	Voter ID:
County	
Date of Birth*	For Election Judge's Use Only
Phone Number*	Initials:
Email*	Voter's Consecutive Number:

*Optional information, even though this is not required, providing it may aid in the processing of your ballot.
I am currently a registered voter and wish to apply for permanent vote by mail status.

I state that I reside at the address specified above, in the stated municipality and county, that I have resided at such address for at least 30 days; that I am lawfully entitled to vote at the next regularly scheduled election, and that:

I wish to vote by mail in all subsequent elections that do not require a party designation.
- or -
 I wish to vote by mail in all subsequent elections and wish to receive the party ballot indicated below in all elections that require a party designation.

Democratic Republican Other* _____

I hereby make application for an official ballot or ballots to be voted by me at such election, and I agree that I shall return such ballot or ballots to the official issuing the same prior to the closing of the polls on the date of the election or, if returned by mail, postmarked no later than election day, for counting no later than during the period for counting provisional ballots, the last day of which is the 14th day following election day.

I swear or affirm that I am a voter with a non-temporary print disability, and as a result of this disability, I am making a request to receive vote by mail ballots electronically so that I may privately and independently mark, verify, and print my vote by mail ballots.
Under penalties as provided by law pursuant to 10 ILCS 5/29-10, the undersigned certifies that the statements set forth in this application are true and correct.

Signature of Applicant

Today's Date

Address to which ballot should be mailed: (if different from above)

IMPORTANT:
You must return the completed and signed application to the election authority with jurisdiction over your registration.

Mail To: _____

*Voter will only receive a primary ballot if the party listed is an established party in a race in which the voter is entitled to vote.

Recursos para Votar

Escanee este código QR para obtener recursos y aprender más sobre el proceso electoral en Illinois.

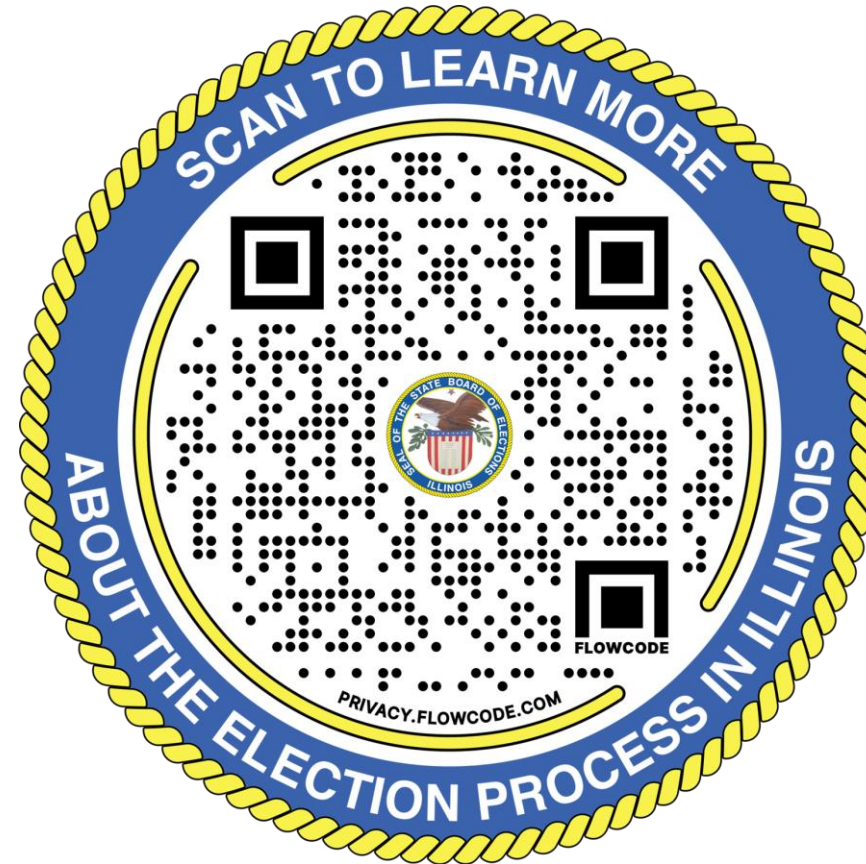



SPEAK OUT summit



iGracias!
Carole Rosen
carole@thearcofil.org
815 464-1832 x1027

